Natura 2000 Durance

Natura 2000 est un programme européen qui vise à préserver la diversité biologique et à valoriser les territoires.
En France, le réseau Natura 2000 couvre 6,8 millions d'hectares, soit plus de deux fois la superficie de la région PACA !

La Durance constitue le plus long site Natura 2000 de PACA avec 230 kilomètres de cours d'eau, du barrage de Serre-Ponçon à sa confluence avec le Rhône. Grande rivière à la fois alpine et méditerranéenne, son fonctionnement a profondément évolué depuis quelques décennies (extractions de graviers, aménagement agro-industriel).

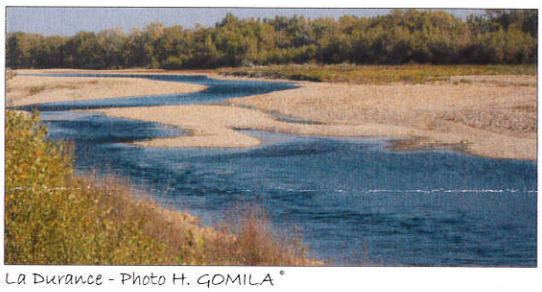
La Durance - Photo H. GOMILA ®

La Petite Massette. Photo H. GOMILA ®

Les crues régulières de la Durance entretiennent une diversité d'habitats naturels en perpétuel mouvement : iscles graveleux, sablonneux ou limoneux, mares, lônes, adoux, terrasses surélevées... Ces habitats accueillent une faune et une flore particulièrement adaptées à cette dynamique. Par exemple, la Petite Massette, roseau protégé en France et en Europe, affectionne les berges limoneuses humides alors que le Petit Gravelot, comme son nom l'indique, est un oiseau qui niche sur les ilots de gravier de la rivière.

Certaines espèces ont pu également s'adapter à l'activité humaine. Les chauves-souris, dont les effectifs mondiaux se sont effondrés depuis le milieu du 20ème siècle, apprécient les ouvrages d'arts (ponts...) pour se reproduire. Quand on sait qu'une seule d'entre elles mange jusqu'à 1000 moustiques par nuits, quelques chauves-souris dans son grenier constituent le meilleur insecticide naturel qui soit ! L'activité agricole extensive permet également de maintenir certaines espèces d'oiseaux emblématiques comme l'Outarde canepetière, qui, grâce à l'implication de certains agriculteurs, tend à retrouver une dynamique plus favorable.

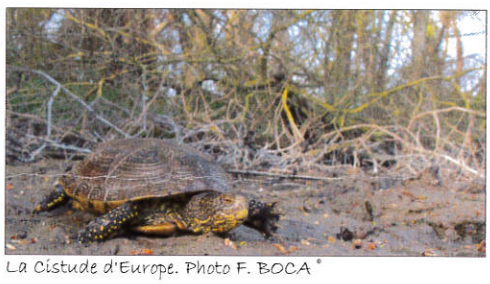
La Cistude d'Europe. Photo F. BOCA ®

Après plusieurs années de diagnostics et de concertations, les objectifs du site Natura 2000 de la Durance étant désormais partagés, la mise en oeuvre d 'opérations ciblées démarre. Le Syndicat Mixte d 'Aménagement de la Vallée de la Durance (SMAVD), animateur pour le compte de l 'Etat du site Natura 2000 de la Durance, initie ces actions, dans un esprit de concertation et de cohérence avec les grands objectifs du contrat de rivière du Val de Durance.

Contact : François BOCA
francois.boca@smavd.org
Syndicat Mixte d'Aménagement de la Vallée de la Durance
2, rue Mistral 13370 Mallemort
tel. : 04 90 59 48 58

SMAVD ÉTABLISSEMENT PUBLIC TERRITORIAL DU BASSIN DE LA DURANCE

NATURA 2000